匡智屯門晨曦學校

語文課本

單元二
安全至上

姓名：_____

班別：_____

組別：第　　組

（19-20 年度）

安全至上

學習重點：

- 閱讀及理解〈家居防火〉和〈倒霉的一天〉兩篇課文
- 理解及運用句式：
  - 「(人物)不小心(受傷)。」
  - 「(人物)在(情況)(受傷)。」
- 語文知識：認識語素—「傷」

第一課

家居防火

熊熊烈火，熊熊烈火，小心不可碰，

家居佈滿陷阱，應要人人懂。

爐具插掣，電力開關，通通不可碰，

假使一旦樂極生悲，受傷會很痛。

小心疏忽燙手，火機不亂碰，

最怕引發意外，廚房不可亂走。

星星之火也可摧毀了所有，

合力避免火警，規矩必須遵守。

取材及改編自：

https://www.youtube.com/watch?v=hRmmTONyMr

第一課

家居防火

熊熊烈火，熊熊烈火，

小心不可碰，

家居佈滿陷阱，應要人人懂。

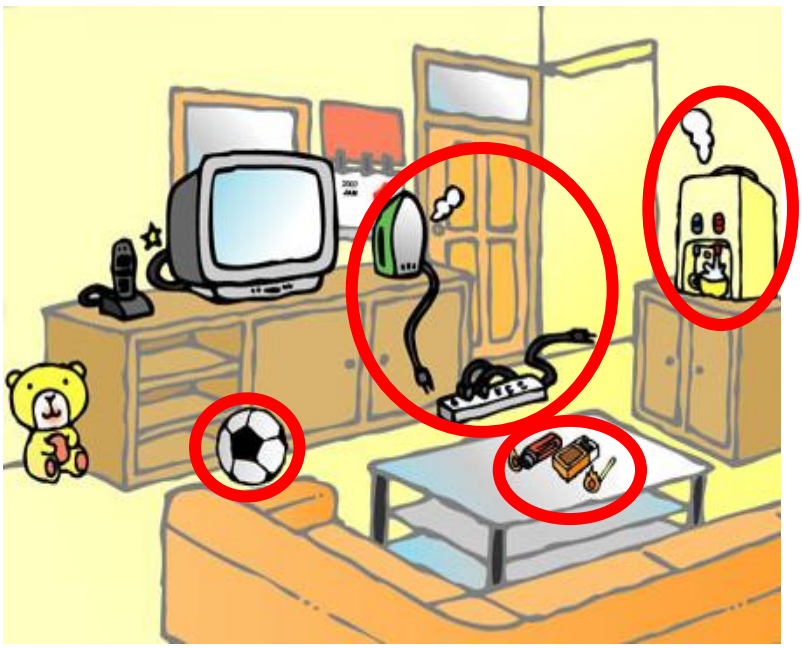

爐具插掣，電力開關，

通通不可碰，

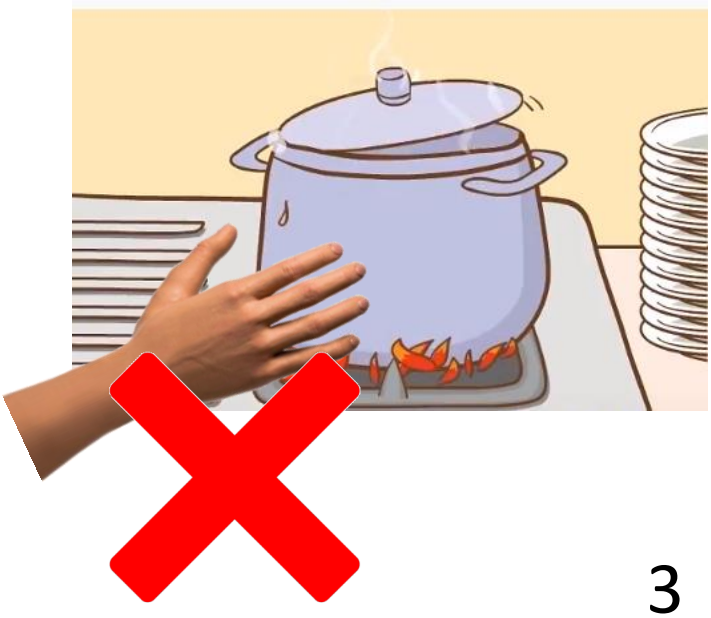

假使一旦樂極生悲，

受傷會很痛。

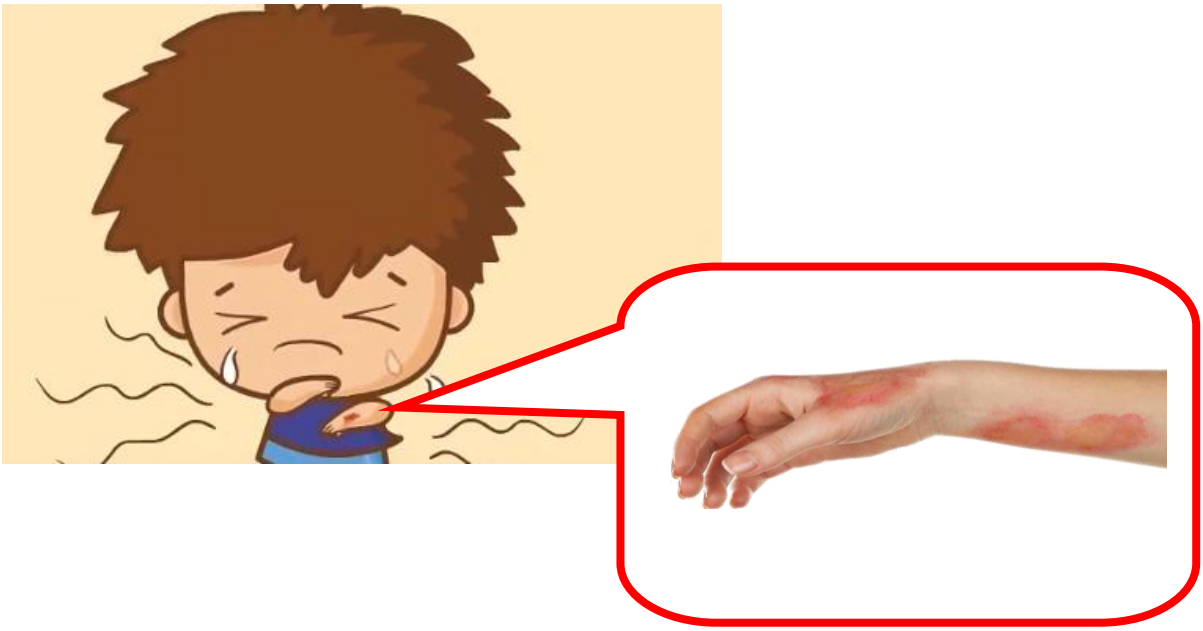

小心疏忽燙手，火機不亂碰，

最怕引發意外，

廚房不可亂走。

星星之火也可摧毀了所有，

合力避免火警，

規矩必須遵守。

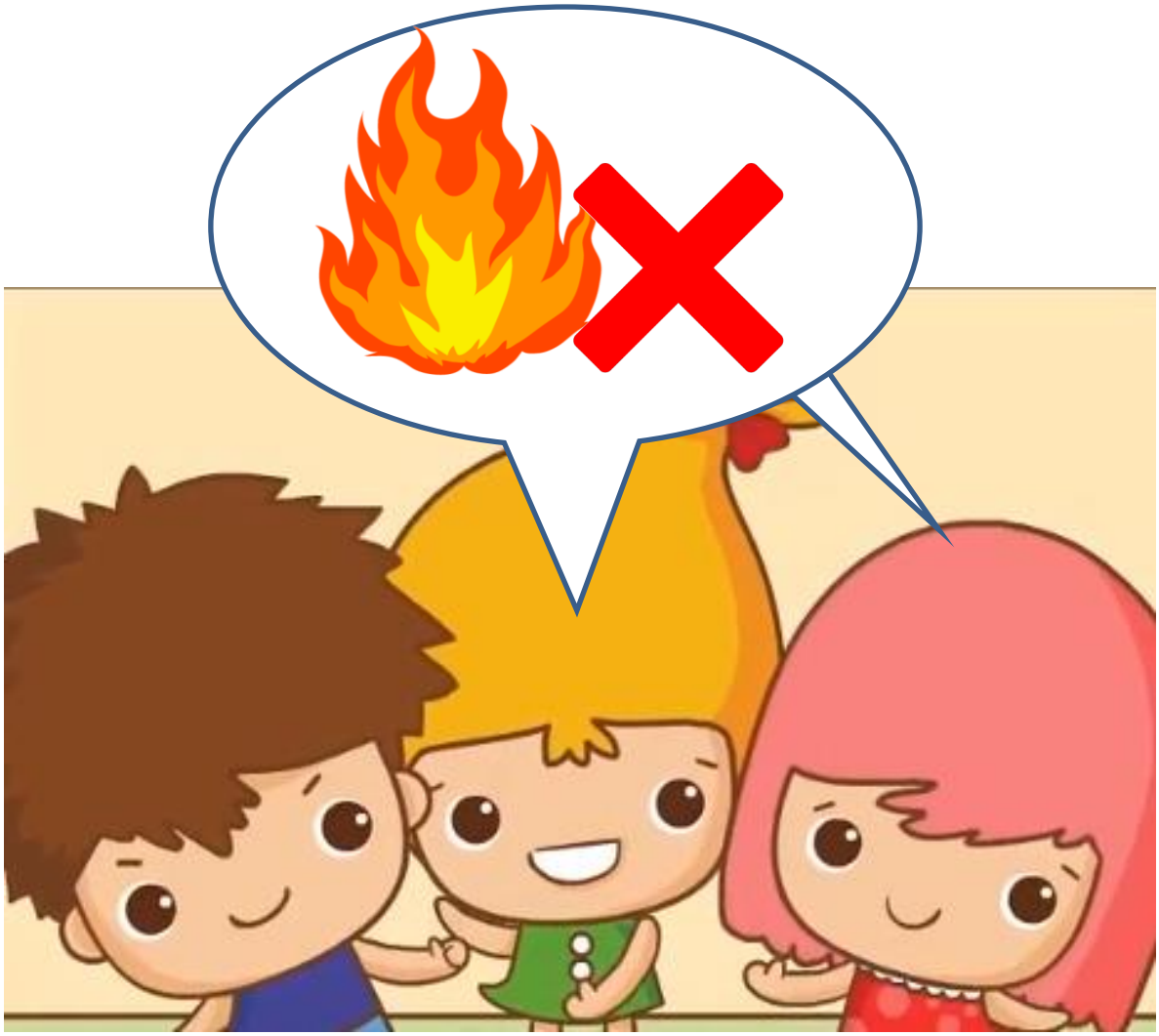

思考階梯

1. 課文中指出甚麼不能碰？
2. 從課文中所見，家裡甚麼地方不可亂走？
3. 你曾經在家中受傷嗎？「受傷」有何感受？
4. 你認為「火」危險嗎？為甚麼？
5. 如果發生火警，你認為應該怎樣做？

重點詞語

小心

詞義：做事前謹慎，多加留神和注意，以免受傷。

爐具

意外

火警

第二課
倒霉的一天

今天晚上，小匡一家發生了多宗家居意外。爺爺不小心滑倒扭傷腳，要塗藥酒。媽媽在炒菜時燙傷手，要立即用水沖洗傷口。小智在斟水時打碎玻璃杯割傷手，要貼膠布。嫲嫲幫媽媽煮飯時切傷手指，要用紗布包住傷口。爸爸打開抽屜拿藥箱時夾傷手，要塗藥膏。

這時，小匡剛剛回家。看見大家都受傷了，沒有人煮飯，只好叫外賣。小匡說：「今天真倒霉啊！」

第二課

倒霉的一天

今天晚上，小匡一家發生了多宗家居意外。

爺爺不小心滑倒扭傷腳，要塗藥酒。

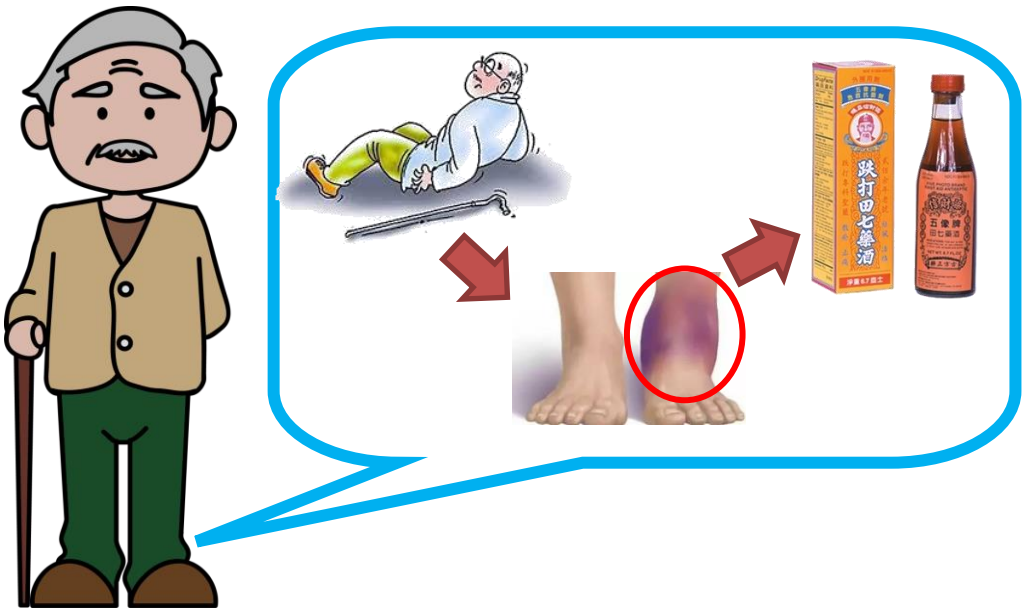

媽媽在炒菜時燙傷手，要立即用水沖洗傷口。

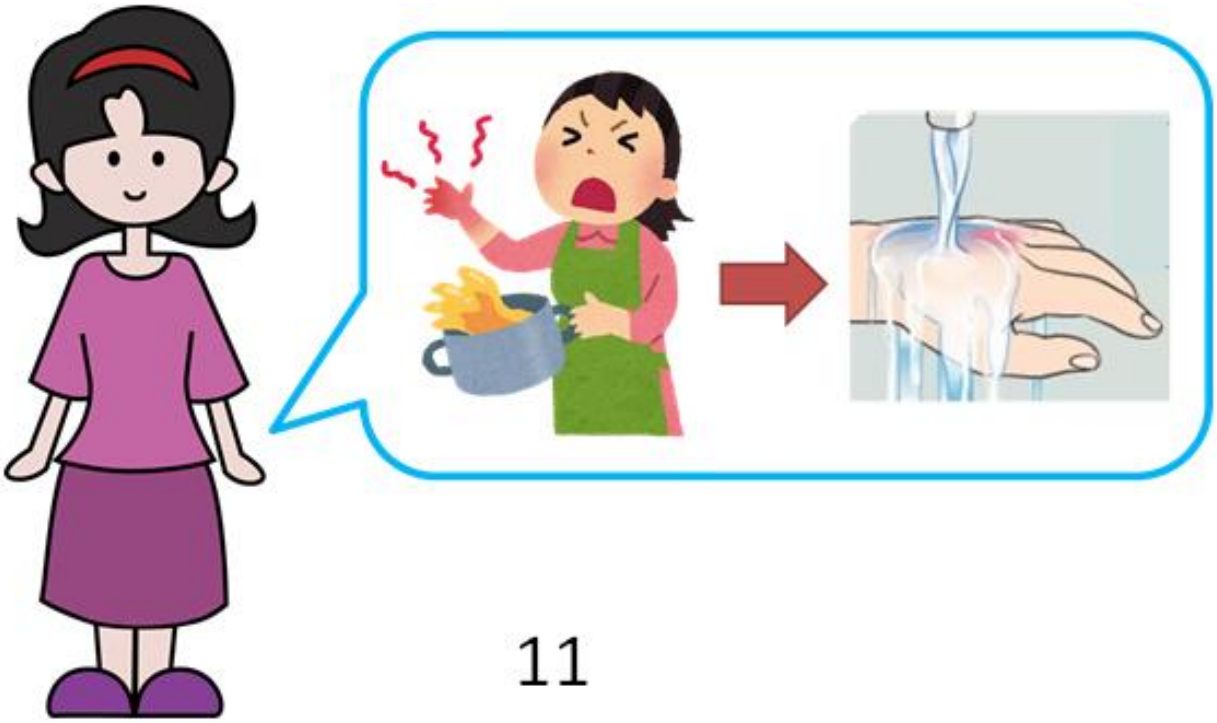

小智在斟水時打碎玻璃杯割傷手，要貼膠布。

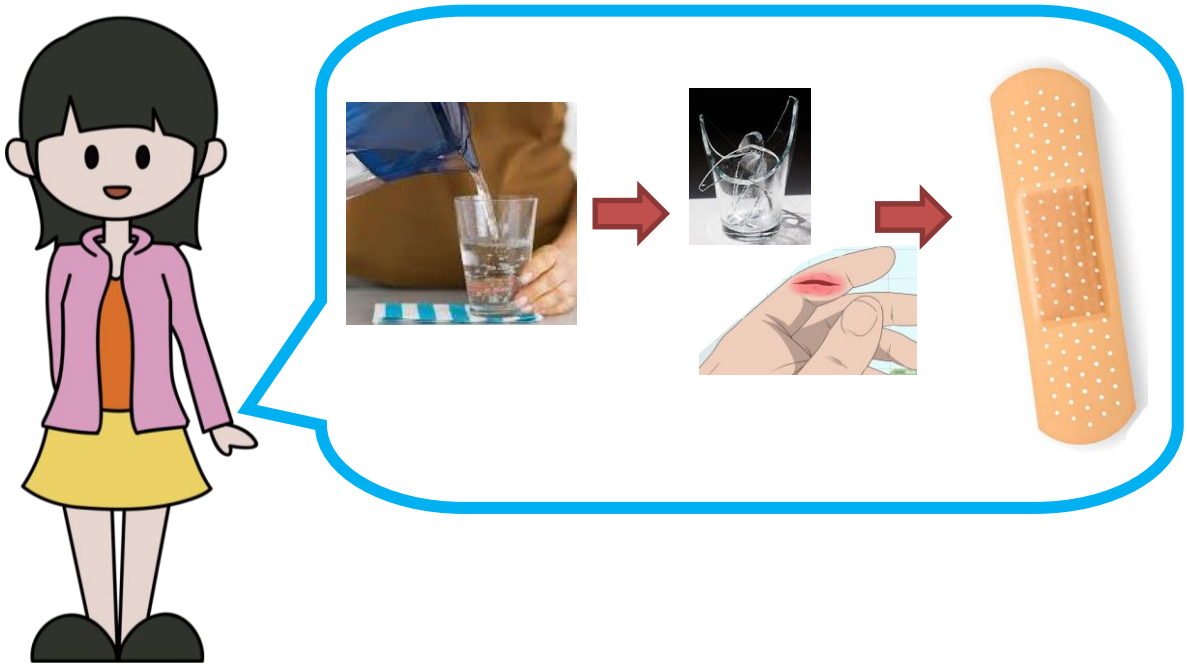

嫲嫲幫媽媽煮飯時切傷手指，要用紗布包住傷口。

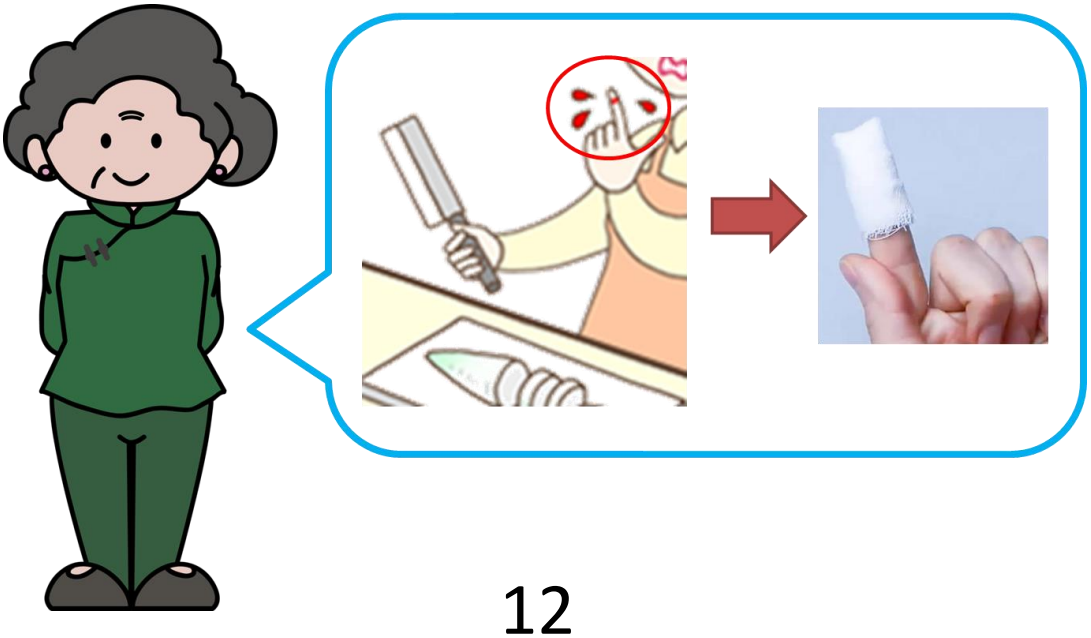

爸爸打開抽屜拿藥箱時夾傷手，要塗藥膏。

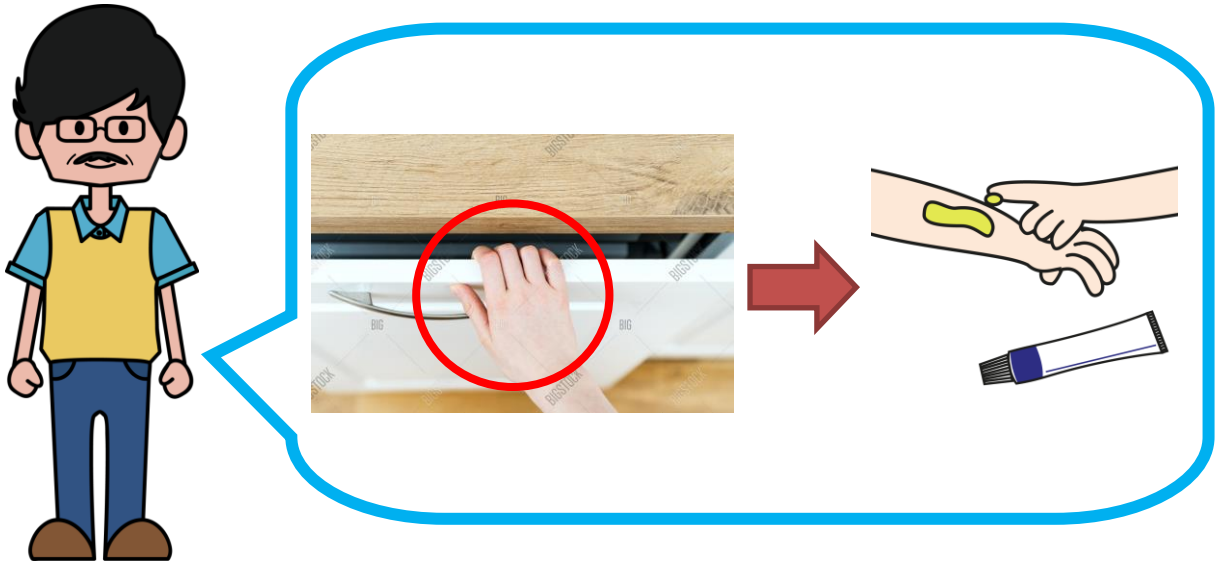

這時，小匡剛剛回家。看見大家都受傷了，沒有人煮飯，只好叫外賣。小匡說：「今天真倒霉啊！」

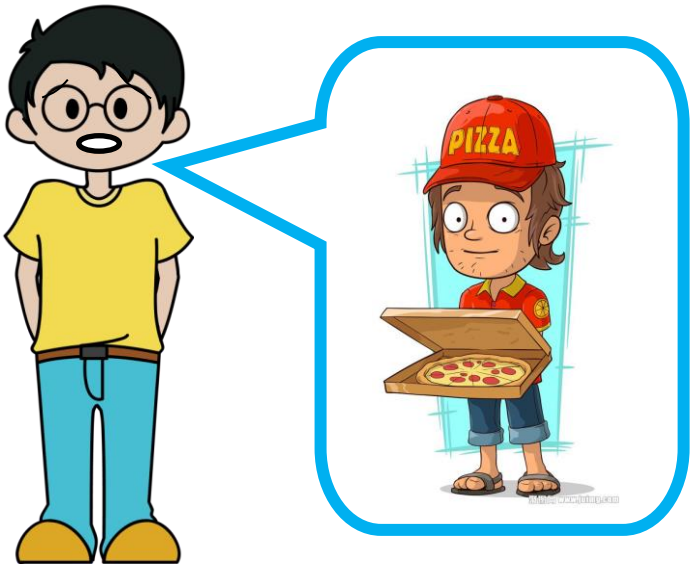

思考階梯

1. 小匡一家在晚上發生了甚麼事？
2. 爺爺為甚麼要塗藥酒？
3. 媽媽為甚麼要用水沖洗傷口？
4. 小智割傷手後，如何處理傷口？
5. 藥酒、膠布、藥膏和紗布這些急救用品，我們可以存放在哪裡？
6. 為什麼小匡覺得今天是倒霉的一天呢？

重點詞語

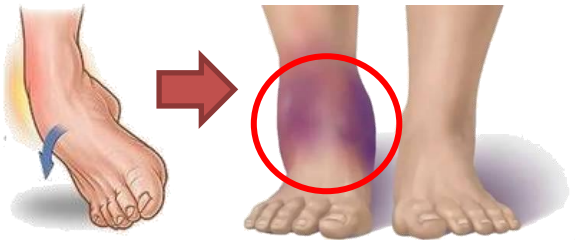

扭傷

燙傷

割傷

切傷

重點詞語

夾傷

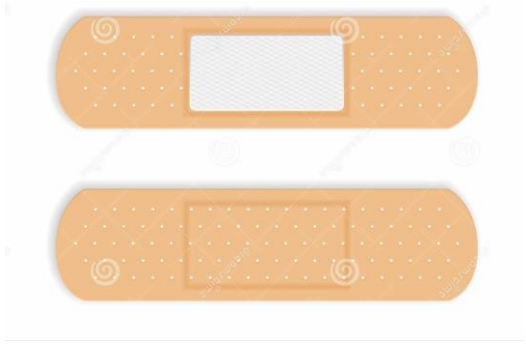

膠布

藥膏

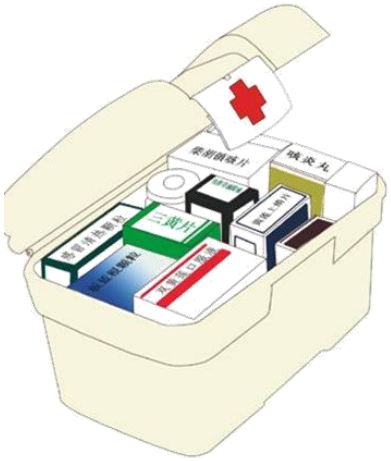

藥箱

句式練習(一)

(人物)發生了甚麼事？

(人物)不小心(受傷)。

爺爺

小智

爸爸

不小心

扭傷

割傷

夾傷

。

句式練習(二)

(人物)在進行甚麼活動時(受傷)?

(人物)在(情況) (受傷)。

我

嫲嫲

媽媽

在

跑步時

煮飯時

炒菜時

扭傷

切傷

燙傷

。

語文知識

在〈倒霉的一天〉一文中，有一個字經常出現，那就是「傷」字，請把它圈出來。

今天晚上，小匡一家發生了多宗家居意外。爺爺不小心滑倒扭傷腳，要塗藥酒。媽媽在炒菜時燙傷手，要立即用水沖洗傷口。小智在斟水時打碎玻璃杯割傷手，要貼膠布。嫲嫲幫媽媽煮飯時切傷手指，要用紗布包住傷口。爸爸打開抽屜拿藥箱時夾傷手，要塗藥膏。

這時，小匡剛剛回家。看見大家都受傷了，沒有人煮飯，只好叫外賣。小匡說：「今天真倒霉啊！」

語文知識

認識語素—「傷」

傷

「傷」，指皮肉破損。

例如：「外傷」、「傷者」、「傷痕」、「刀傷」等。

其他有「傷」字的詞語：

跌傷	傷心
擦傷	傷疤
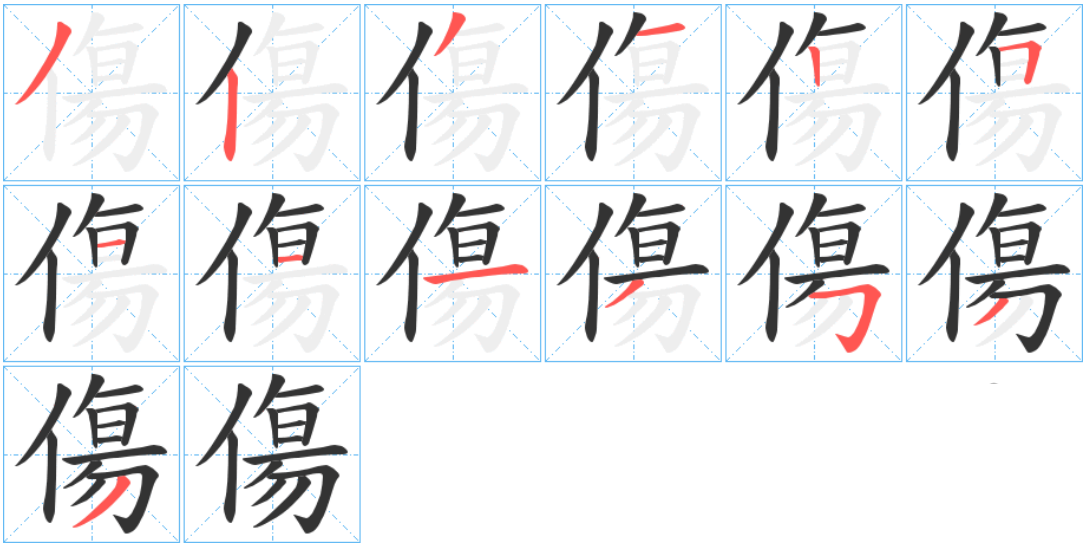
「傷」字的筆順：